

Hostería del Monasterio de San Millán



La calidad ya no es un lujo: estancia inolvidable en un entorno natural e histórico privilegiado

Aquí nació el idioma Castellano que hablan 600 millones de personas en todo el mundo



Fachada del Hotel en el Monasterio de Yuso

San Millán, 600 mts de altitud, es uno de los principales elementos de atracción turística de La Rioja, porque en esta localidad nació la lengua castellana, y se encuentra en una importante zona de vinos y en un gran entorno natural.

La historia empezó en el año 473 con un ermitaño centenario llamado Millán que llegó a ser un santo de gran talla y es venerado desde entonces en todo el mundo. Hasta fecha reciente se han considerado a

San Millán y a Santiago copatronos de España, y el pueblo de San Millán es uno de los dos desvíos tradicionales del **Camino de Santiago**.

En los monasterios que se construyeron a partir de la cueva de San Millán, se escribieron las primeras palabras en castellano, y en 1997 fueron declarados patrimonio de la humanidad por la **Unesco**. A partir de aquí se puede realizar la importante **Ruta de los monasterios** de La Rioja.

Una zona de Yuso se ha convertido en un confortable **HOTEL DE 4 ESTRELLAS**, la Hostería, que cuenta con 25 habitaciones exteriores, restaurante, salón de reuniones y banquetes, cafetería y sala de juegos. Otra zona es el **Centro internacional de interpretación de la lengua española**, y el resto conserva la actividad monacal de los **frailes agustinos recoletos**.

El valle de San Millán está localizado a pocos km de la estación de esquí de Valdezcaray del monte San Lorenzo. Cuenta con un **mini-clima** especialmente benigno y eso hace posible que todos los días del año se puede llegar por buena carretera tan solo a 15 km desde la **Autovía**, y a media hora desde **Logroño**.

Los clientes que acuden tanto por motivos culturales como turísticos, expresan un **gran nivel de satisfacción** de su estancia en la Hostería y de la visita a Yuso, al que por su estructura y tamaño denominan el **Escorial de La Rioja**.

Nuestro Vino, el alma de La Rioja

El conjunto de vinos y bodegas de La Rioja está considerado entre los **mejores** de todo el mundo.

Se trata de una producción controlada por el **Consejo Regulador de la denominación de origen Rioja**. Para distinguir un "rioja" basta mirar la contraetiqueta numerada que así lo indica.



La vid, que es una planta mediterránea, necesita un ambiente suave y soleado como el que se da en nuestra zona.

La cultura y el mundo del vino se aúnan en el marco de sus **bodegas centenarias** y viñedos, y en las labores de mantenimiento, recogida y elaboración. Hay más de un centenar de bodegas visitables.



Patrimonio de la humanidad

Atractivos turísticos:

- Campos de Golf
- Clima excepcional
- Vinoterapia
- Bodegas, cata, museo
- Ruta de monasterios
- Senderos y ciclismo
- Camino de Santiago
- Experiencia rural
- Hotel con encanto
- Camino de la Lengua
- Gastronomía riojana
- Estación de esquí
- Textiles de Ezcaray
- Caza y pesca



Web de hoteles San Millán

¿Cómo es la Hostería?



Imagínese un lugar agradable, acogedor, cálido, lleno de belleza, pero a la vez extraordinario por ser un compendio de historia y cultura.

Imagínese disfrutar en un lugar que según la tradición fue construido en un terreno con fuerzas telúricas positivas, con

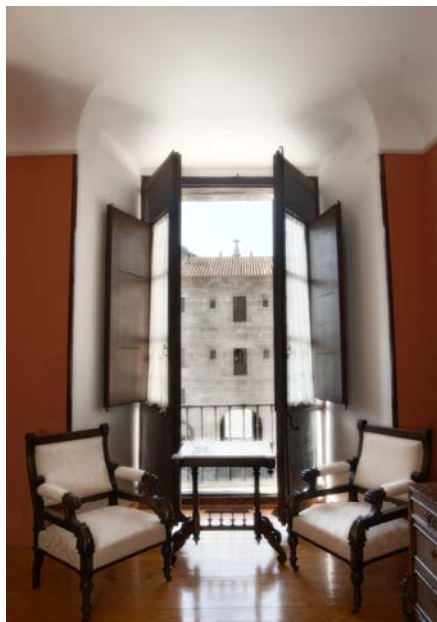

el aislamiento de sus muros de 1,50 m. de ancho, mientras recibe en la habitación con su pareja un masaje de vinoterapia.

Imagínese un lugar en el que el aire es más limpio, el cielo brilla más, la naturaleza muestra un arco iris de color, y al fondo se divisa el monte San Lorenzo y su cumbre de 2271 mts. nevada en Invierno.

¿Con qué servicios cuenta?

25 habitaciones dobles completamente equipadas, algunas de ellas con salón, y la especial **habitación Real**, que antiguamente eran las dependencias del abad del monasterio de Yuso.

Restaurante San Agustín de comida riojana, carta, y gran variedad de vinos y aguardientes para maridar sus platos.

Salón Auditorio con capacidad hasta 120 personas, para celebraciones, reuniones de empresa, exposiciones, etc

Cafetería que conserva la estructura original de la cocina del monasterio.

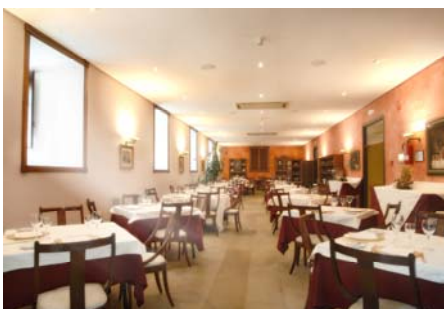

Salón de juegos y televisión, con zona para fumadores.

Sala de lectura donde se encuentra el libro de firmas de visitantes ilustres.



Aparcamiento exterior para más de 200 automóviles y autobuses.

Y desayuno buffet, acceso para minusválidos, ascensor, y puente mirador.

¿Quiénes son nuestros clientes?



La buena relación entre **calidad y precio**, con ofertas durante todo el año, hace que seamos valorados con muy buena

nota en los mejores portales de reservas.

Nuestro abanico de clientes lo forman parejas, empresas, grupos de paso, peregrinos, amantes de la naturaleza, del golf, del esquí, interesados en monasterios, en cultura, en el mundo del vino y la gastronomía, en la caza y pesca, y, sobre todo los que quieren conocer cual es la **cuna de la lengua castellana** y su entorno.

En la Hostería se realizan **banquetes** de boda, **reuniones de empresa**, comidas para **grupos de paso**, y cenas de maridaje con vino, dulces y licores de La Rioja,

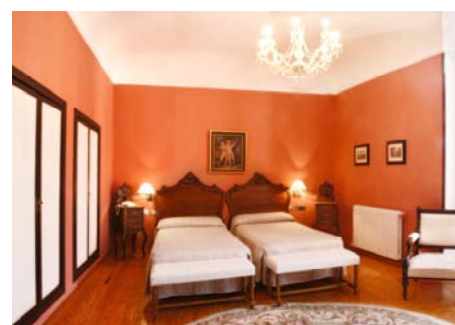

Y también ofrecemos **rutas por la naturaleza**, catas de vino, visita a bodegas, paseos a caballo y excursiones.

Monasterios de Yuso y de Suso



SU significa arriba y **YU** significa abajo.

El monasterio de arriba es el de **Suso**, que se creó sobre la cueva de San Millán. Es pequeño en dimensión pero grande en relevancia. Se encuentra en el monte, rodeado de vegetación, y en su momento fue un monasterio mixto, de frailes y monjas, y un gran centro del saber.

El monasterio de abajo es el de **Yuso**,



que fue construido por el rey Don García “el de Nájera” porque los bueyes que tenían que trasladar las reliquias del santo no quisieron avanzar de ese punto.

Es un gran conjunto arquitectónico de estilo renacentista, de los frailes Agustinos Recoletos, que alberga una sacristía preciosa, enormes libros de la argueta Millán y les, una biblioteca inalterada en siglos, y el **Salón de la Lengua** en el que aparecen grandes escudos en plata con banderas de todos los países cuya lengua oficial es el castellano.



Aquí celebramos los riojanos, el 9 de Junio el **Día de La Rioja**.

Glosas Emilianenses

No es por casualidad que las primeras palabras escritas en castellano se encuentren en San Millán de la Cogolla, porque sus monasterios han sido durante siglos lugares donde se preservó y acrecentó nuestra cultura occidental, con trascendencia a nivel internacional.

La palabra **glosa** hace alusión a las “palabritas” que un estudiante escribió en el borde inferior derecho de la hoja de un libro en latín. Sin embargo estas glosas, que forman una oración, estaban escritas en el lenguaje que hablaba la gente de la calle, que era el castellano

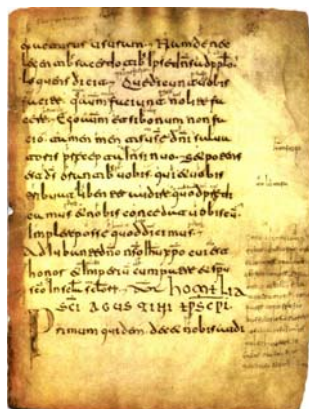

“el Salón de la Lengua en el que aparecen grandes escudos en plata con banderas de todos los países hispanoparlantes”

primitivo, y tienen un valor simbólico y cultural enorme y universal.

Emilianense viene de Emiliano que era el nombre de San Millán.

La Rioja, un buen lugar para vivir



Cafetería de la Hostería

En todos los informes sobre **calidad de vida** aparece destacada nuestra pequeña

región en las primeras posiciones: por su clima, su nivel de vida, sus tierras en minifundio, su gastronomía, su entorno, sus vinos, el nivel de empleo, sus ciudades, su monumentalidad, sus fiestas, y la simpatía de sus gentes. Se dice que tenemos de todo excepto mar.

Un detalle curioso que explica mucho sobre nuestro carácter festivo y social es que también somos **el lugar con más bares** por habitante. Y una buena muestra de ello se puede encontrar al visitar la **calle del Laurel** en nuestra capital, Logroño, y saborear sus deliciosas **tapas**.



Calle del Laurel

Qué hacer en la zona de San Millán



Esquí en Valdezcaray



Nájera capital del mueble



Casino de Logroño



Campos de Golf



Hípica y paseo a caballo



Zancos en Anguiano



Bodegas centenarias y calados



Alfares de Navarrete



Camino de Santiago



Museo del vino



Huerta y gastronomía riojana

Saber más y contratación

La calidad ya no es un lujo: estancia inolvidable en un entorno natural e histórico privilegiado

HOSTERÍA DEL MONASTERIO DE SAN MILLÁN
Monasterio de Yuso
26326 San Millán de la Cogolla
La Rioja (España)

Teléfono: 941 37 32 77
Fax: 941 37 32 66
hosteria@sanmillan.com
www.sanmillan.com

TARIFAS Y OFERTAS EN NUESTRA PÁGINA WEB

PARA LLEGAR: Aeropuerto y ferrocarril en **Logroño**. Autobuses.

CARRETERAS Autovía A-68 o N232 Bilbao-Zaragoza, salida por **Cenicero** o **Navarrete**. N120 Burgos-Logroño, desde **Santo Domingo** o **Nájera**.

A una distancia de 15 minutos desde Nájera y Santo Domingo de la Calzada, y a 30 minutos de Logroño y **Haro**.

Página de la UNESCO <http://whc.unesco.org/en/list/805>

www.sanmillan.com